フリガナ	ベルコートイチハマ
物件名称	ベルコート市浜　202号室

取引態様　一般媒介
物件番号　26003005470003
物件種別　アパート

所在地	〒875-0052 大分県臼杵市大字市浜５９６番２号
交通①	日豊本線 上臼杵駅 徒歩16分
交通②	日豊本線 臼杵駅 徒歩25分
交通③	日豊本線 熊崎駅 徒歩23分
交通④	

間取り	2LDK	構造	木造　2階建		
契約形態	普通賃貸契約	契約年数	2年間	築年数	平成18年02月築
主要採光面	南東	専有面積	58.86㎡	総戸数	
賃料	55,500円	共益費	3,820円	管理費	
水道		町会費		フリーレント	
契約一時金		更新料		更新事務手数料	22,000円
敷金	無	保証金	無	償却	
礼金	無	敷引	無	バイク置き場	
駐車場	有（敷地内）	駐車場月額：3,300円			
賃貸保証代行	必加入	契約時保証委託料：2.2万/月額保証委託料：賃料総額の2.2%又は5.5% ※ペット可は2.5万/2			

住宅保険	有	12,000円/1年	管理体制	

その他費用	町費:800円 安心入居サポート:330円 クリーニング費:70,000円 除菌消臭施工代:23,100円 ファイテック:20,790円 鍵設定費用:3,300円

周辺環境	小学校 786m	中学校 805m	コンビニ 568m	病院 1,730m
	スーパー マックスバリュくらし館市浜店 ４２３ｍ			

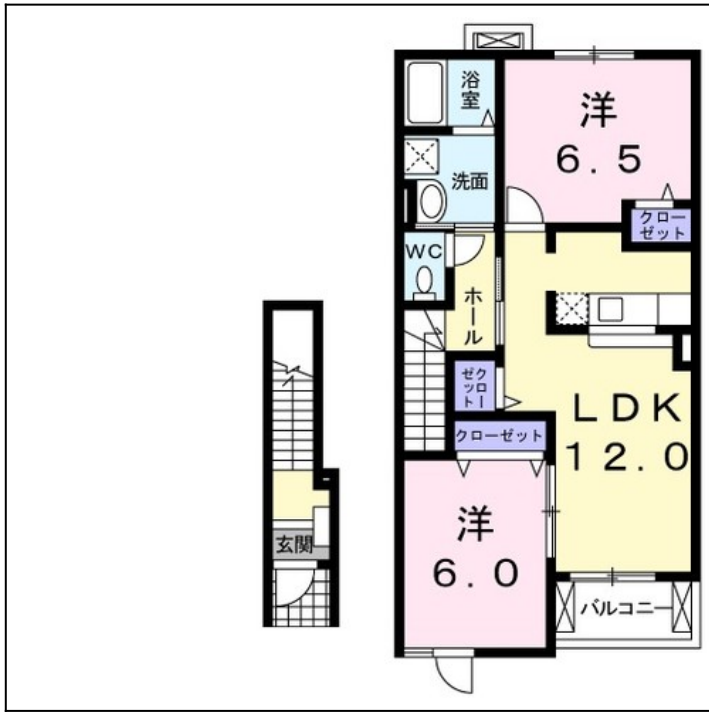

設備・条件

敷礼保0円　追い焚き　セパレート　モニターホンインターフォン　宅配BOX　2階以上　室内洗濯置場　フローリング　CATV　エアコン　駐輪場　給湯器

その他 設備・条件

インターネット使い放題

お部屋ラボ
大在店
〒870-0251 大分県大分市大在中央２丁目1番18号パールピアス１Ｆ
TEL:097-593-2063　FAX:097-593-1805
https://www.bunki-chintai.com/
bungokikaku-oozai@bunki.jp
大分県知事(12)1196号

印刷日 西暦2026年03月16日 情報有効期限 西暦2026年03月23日

※現状と異なる場合は現況を優先します。
※情報有効期限内であっても、諸事情により条件が変更される場合がありますので、お店にご確認ください。