| | |
|---|---|
| フリガナ | コーポラスナルセファイブ |
| 物件名称 | コーポラスなるせV　206号室 |

物件番号　26007002110003

取引態様　一般媒介
物件種別　アパート

| | |
|---|---|
| 所在地 | 〒874-0920<br>大分県別府市北浜２丁目3番10号 |
| 交通① | 日豊本線 別府駅 徒歩6分 |
| 交通② | 日豊本線 東別府駅 徒歩23分 |
| 交通③ | 日豊本線 別府大学駅 徒歩49分 |
| 交通④ | |

| | | | | | |
|---|---|---|---|---|---|
| 間取り | 1R | 構造 | 軽量鉄骨造　3階建 | | |
| 契約形態 | 普通賃貸契約 | 契約年数 | 2年間 | 築年数 | 昭和40年12月築 |
| 主要採光面 | 南 | 専有面積 | 26.8㎡ | 総戸数 | |
| 賃料 | 37,000円 | 共益費 | 無 | 管理費 | 無 |
| 水道 | 水道代込 | 町会費 | | フリーレント | |
| 契約一時金 | | 更新料 | | 更新事務手数料 | |
| 敷金 | 無 | 保証金 | | 償却 | |
| 礼金 | 無 | 敷引 | | バイク置き場 | |
| 駐車場 | | | | | |
| 賃貸保証代行 | 必加入 | 初回月額総賃料の80% | | | |

| | | | | |
|---|---|---|---|---|
| 住宅保険 | 有 | 15,000円/2年 | 管理体制 | |

| | |
|---|---|
| その他費用 | 抗菌施工代:17,600円 ファイテック:6,930円 アルソックロック:2,200円<br>安心入居サポート:16,500円 |

| | | | | |
|---|---|---|---|---|
| 周辺環境 | 小学校 | 中学校 | コンビニ　280m | 病院 |
| | スーパー トキハ　別府店 ４０４ｍ ／ スーパー えきマチ１丁目　別府 ４８７ｍ ／ スーパー マルショク　流川通り店 ７６７ｍ ／ スーパー ゆめタウン　別府 １，０６６ｍ ／ その他 ヤマダ電機テックランド　別府駅前店 ３８６ｍ | | | |


お部屋ラボ
別府店
〒874-0920 大分県別府市北浜１丁目10番13号１Ｆ
TEL:0977-75-6728　FAX:0977-75-6738
https://www.bunki-chintai.com/
bungokikaku-beppuekimae@bunki.jp
大分県知事(12)1196号

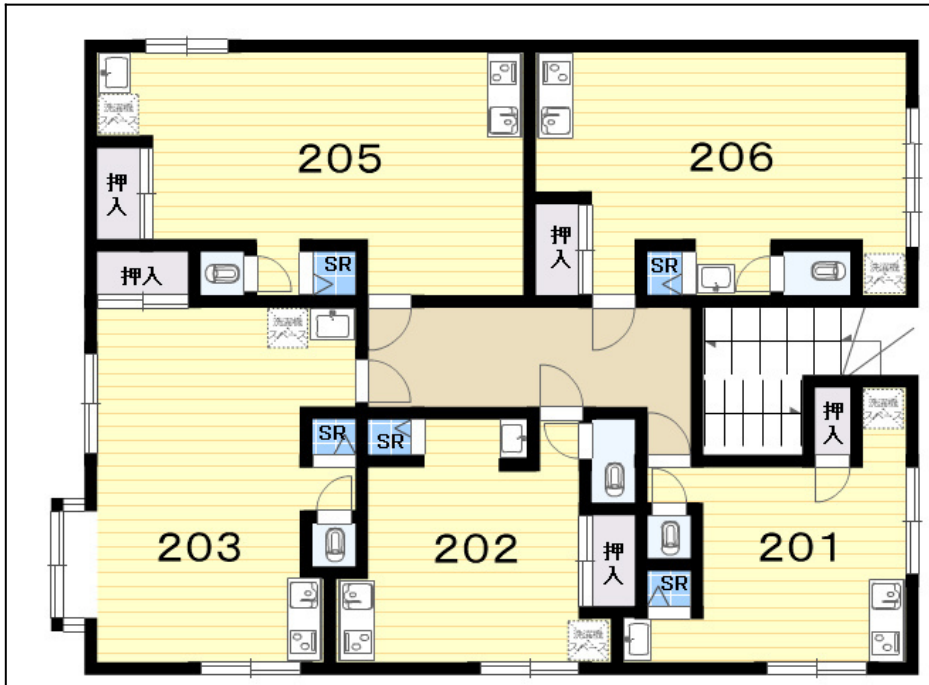

| 設備・条件 | その他 設備・条件 |
|---|---|
| 敷礼保0円　オートロック　2階以上　角部屋　室内洗濯置場　フローリング　エアコン　レディースマンション | インターネット使い放題 |

印刷日 西暦2024年04月27日 情報有効期限 西暦2024年05月04日　※現状と異なる場合は現況を優先します。
※情報有効期限内であっても、諸事情により条件が変更される場合がありますので、お店にご確認ください。